

AGENCIA GESTIÓN DE INVERSIÓN
ARQUITECTURA Y URBANISMO
C/Numancia 47 Bajo - 38004 - Santa Cruz de Tenerife

Arquitectos:



CARLOS J. DE PUELLES LEMUS
Colegiado Nº 617



JAVIER DE PUELLES FERREIRO
Colegiado Nº 3.827

Proyecto: QUIOSCO PARQUE GARCÍA SANABRIA I

Plano: PORTADA

Escala:

Norte:

Fecha:

MARZO / 2018

Nº Plano:

00



1 - INTEGRACION ARQUITECTÓNICA

2 - INTEGRACION AMBIENTAL

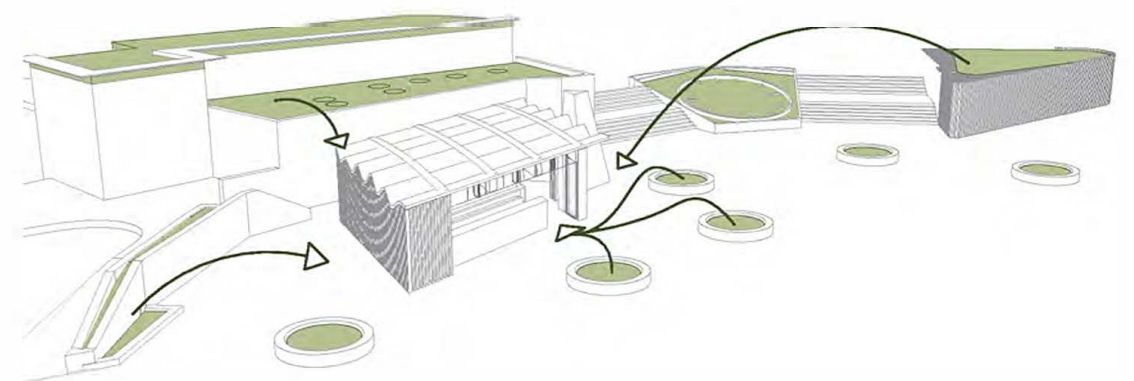
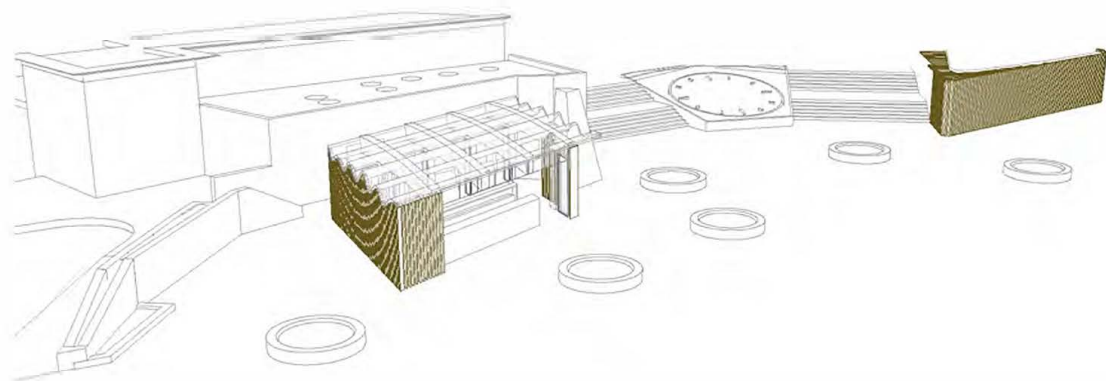

Se intenta hilar el edificio del Quiosco con los elementos arquitectónicos integrados en el Parque en la reforma de 2006, llevada a cabo por los arquitectos Juanma Palerm y Leopoldo Tabares de Nava. La madera se introduce como elemento característico de esta reforma.

Poder disfrutar de la vegetación del parque aún estando en su interior es una de las premisas utilizadas en el diseño, para lo que se propone motivos vegetales en el interior así como un jardín vertical en las divisiones interiores del quiosco.



AGENCIA GESTIÓN DE INVERSIÓN
ARQUITECTURA Y URBANISMO
C/Numancia 47 Bajo - 38004 - Santa Cruz de Tenerife

Arquitectos:



CARLOS J. DE PUELLES LEMUS
Colegiado N° 617



JAVIER DE PUELLES FERREIRO
Colegiado N° 3.627

Proyecto: QUIOSCO PARQUE GARCÍA SANABRIA I

Plano: VISTA EXTERIOR MEDIODÍA

Escala:

Norte:

Fecha:

MARZO / 2018

N° Plano:

02



AGENCIA GESTIÓN DE INVERSIÓN
ARQUITECTURA Y URBANISMO
C/Numancia 47 Bajo - 38004 - Santa Cruz de Tenerife

Arquitectos:



CARLOS J. DE PUELLES LEMUS
Colegiado N° 617



JAVIER DE PUELLES FERREIRO
Colegiado N° 3.627

Proyecto: QUIOSCO PARQUE GARCÍA SANABRIA I

Plano: VISTA EXTERIOR ATARDECER

Escala:

Norte:

Fecha:

MARZO / 2018

N° Plano:

03



AGENCIA GESTIÓN DE INVERSIÓN

ARQUITECTURA Y URBANISMO
C/Numancia 47 Bajo - 38004 - Santa Cruz de Tenerife

Arquitectos:



CARLOS J. DE PUELLES LEMUS
Colegiado Nº 617



JAVIER DE PUELLES FERREIRO
Colegiado Nº 3.627

Proyecto: QUIOSCO PARQUE GARCÍA SANABRIA I

Plano: VISTA EXTERIOR ATARDECER

Escala:

Norte:

Fecha:

MARZO / 2018

Nº Plano:

04



AGENCIA GESTIÓN DE INVERSIÓN
ARQUITECTURA Y URBANISMO
C/Numancia 47 Bajo - 38004 - Santa Cruz de Tenerife

Arquitectos:



CARLOS J. DE PUELLES LEMUS
Colegiado Nº 617



JAVIER DE PUELLES FERREIRO
Colegiado Nº 3.627

Proyecto: QUIOSCO PARQUE GARCÍA SANABRIA I

Plano: VISTA EXTERIOR NOCTURNA

Escala:

Norte:

Fecha:

MARZO / 2018

Nº Plano:

05

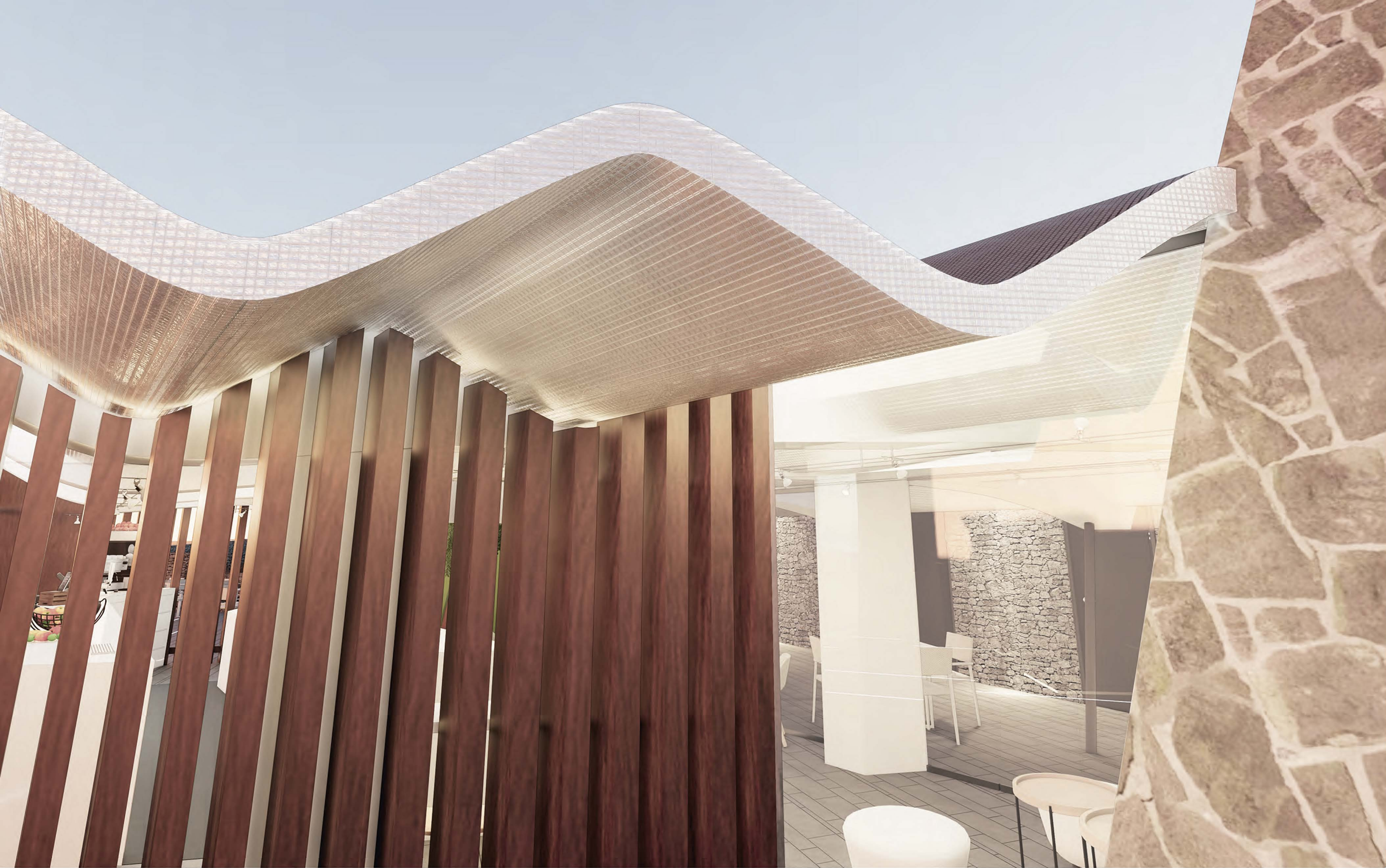

AGENCIA GESTIÓN DE INVERSIÓN
ARQUITECTURA Y URBANISMO
C/Numancia 47 Bajo - 38004 - Santa Cruz de Tenerife

Arquitectos:



CARLOS J. DE PUELLES LEMUS
Colegiado N° 617



JAVIER DE PUELLES FERREIRO
Colegiado N° 3.627

Proyecto: **QUIOSCO PARQUE GARCÍA SANABRIA I**

Plano: **VISTA EXTERIOR MEDIODÍA**

Escala:

Norte:

Fecha:

MARZO / 2018

N° Plano:

06



AGENCIA GESTIÓN DE INVERSIÓN

ARQUITECTURA Y URBANISMO
C/Numancia 47 Bajo - 38004 - Santa Cruz de Tenerife

Arquitectos:



CARLOS J. DE PUELLES LEMUS
Colegiado N° 617



JAVIER DE PUELLES FERREIRO
Colegiado N° 3.627

Proyecto: QUIOSCO PARQUE GARCÍA SANABRIA I

Plano: VISTA EXTERIOR NOCTURNA

Escala:

Norte:

Fecha:

MARZO / 2018

N° Plano:

07



AGENCIA GESTIÓN DE INVERSIÓN
ARQUITECTURA Y URBANISMO
C/Numancia 47 Bajo - 38004 - Santa Cruz de Tenerife

Arquitectos:



CARLOS J. DE PUELLES LEMUS
Colegiado N° 617



JAVIER DE PUELLES FERREIRO
Colegiado N° 3.627

Proyecto: QUIOSCO PARQUE GARCÍA SANABRIA I

Plano: VISTA EXTERIOR NOCTURNA - TERRAZA TRASERA

Escala:

Norte:

Fecha:

MARZO / 2018

N° Plano:

08



AGENCIA GESTIÓN DE INVERSIÓN
ARQUITECTURA Y URBANISMO
C/Numancia 47 Bajo - 38004 - Santa Cruz de Tenerife

Arquitectos:



CARLOS J. DE PUELLES LEMUS
Colegiado N° 617



JAVIER DE PUELLES FERREIRO
Colegiado N° 3.627

Proyecto: QUIOSCO PARQUE GARCÍA SANABRIA I

Plano: VISTA INTERIOR MEDIODÍA

Escala:

Norte:

Fecha:

MARZO / 2018

N° Plano:

09



AGENCIA GESTIÓN DE INVERSIÓN
ARQUITECTURA Y URBANISMO
C/Numancia 47 Bajo - 38004 - Santa Cruz de Tenerife

Arquitectos:



CARLOS J. DE PUELLES LEMUS
Colegiado N° 617



JAVIER DE PUELLES FERREIRO
Colegiado N° 3.627

Proyecto: **QUIOSCO PARQUE GARCÍA SANABRIA I**

Plano: **VISTA INTERIOR MEDIODÍA**

Escala:

Norte:

Fecha:

MARZO / 2018

N° Plano:

10



AGENCIA GESTIÓN DE INVERSIÓN
ARQUITECTURA Y URBANISMO
C/Numancia 47 Bajo - 38004 - Santa Cruz de Tenerife

Arquitectos:



CARLOS J. DE PUELLES LEMUS
Colegiado N° 617



JAVIER DE PUELLES FERREIRO
Colegiado N° 3.627

Proyecto: QUIOSCO PARQUE GARCÍA SANABRIA I

Plano: VISTA INTERIOR ZONA BARRA BAJA

Escala:

Norte:

Fecha:

MARZO / 2018

N° Plano:

11



AGENCIA GESTIÓN DE INVERSIÓN

ARQUITECTURA Y URBANISMO
C/Numancia 47 Bajo - 38004 - Santa Cruz de Tenerife

Arquitectos:



CARLOS J. DE PUELLES LEMUS
Colegiado N° 617



JAVIER DE PUELLES FERREIRO
Colegiado N° 3.627

Proyecto: **QUIOSCO PARQUE GARCÍA SANABRIA I**

Plano: **VISTA INTERIOR NOCTURNA POR ESCALERAS**

Escala:

Norte:

Fecha:

MARZO / 2018

N° Plano:

12



AGENCIA GESTIÓN DE INVERSIÓN

ARQUITECTURA Y URBANISMO
C/Numancia 47 Bajo - 38004 - Santa Cruz de Tenerife

Arquitectos:



CARLOS J. DE PUELLES LEMUS
Colegiado N° 617



JAVIER DE PUELLES FERREIRO
Colegiado N° 3.627

Proyecto: **QUIOSCO PARQUE GARCÍA SANABRIA I**

Plano: **VISTA EXTERIOR NOCTURNA - QUIOSCO CERRADO**

Escala:

Norte:

Fecha:

MARZO / 2018

N° Plano:

13



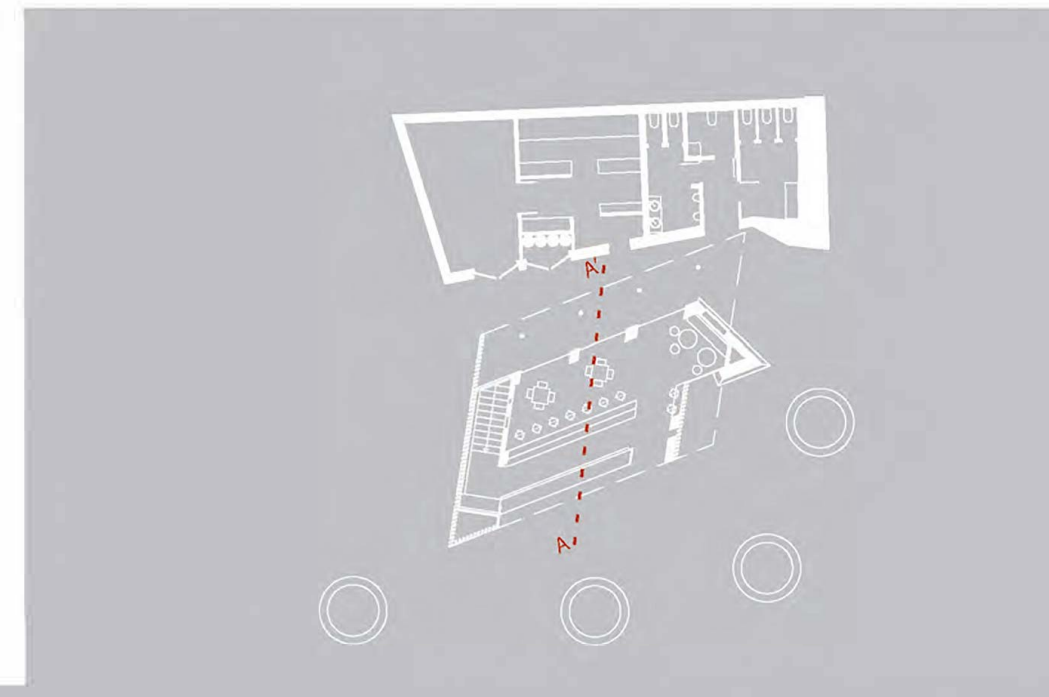
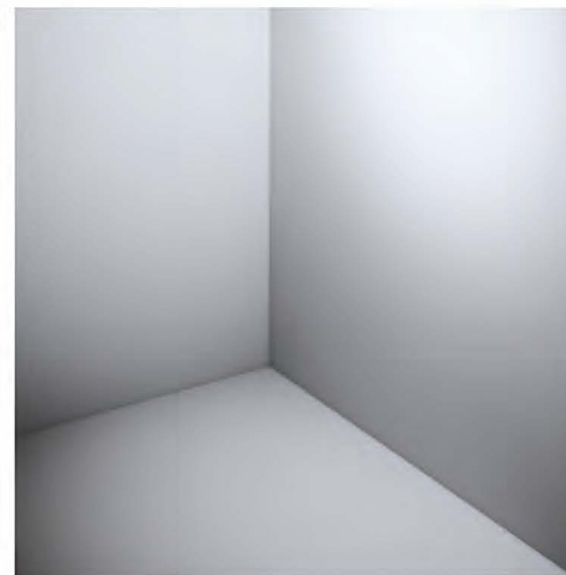
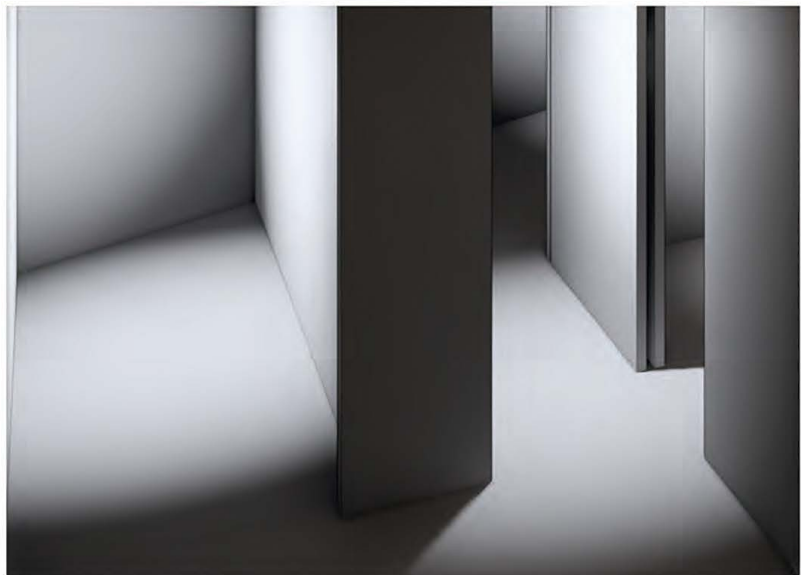

AGENCIA GESTIÓN DE INVERSIÓN
 ARQUITECTURA Y URBANISMO
 C/Numancia 47 Bajo - 38004 - Santa Cruz de Tenerife

Arquitectos:



CARLOS J. DE PUELLES LEMUS
 Colegiado N° 617



JAVIER DE PUELLES FERREIRO
 Colegiado N° 3.627

Proyecto: QUIOSCO PARQUE GARCÍA SANABRIA I

Plano: SECCIÓN TRANSVERSAL A-A'

Escala:

Norte:

Fecha:

MARZO / 2018

N° Plano:

15

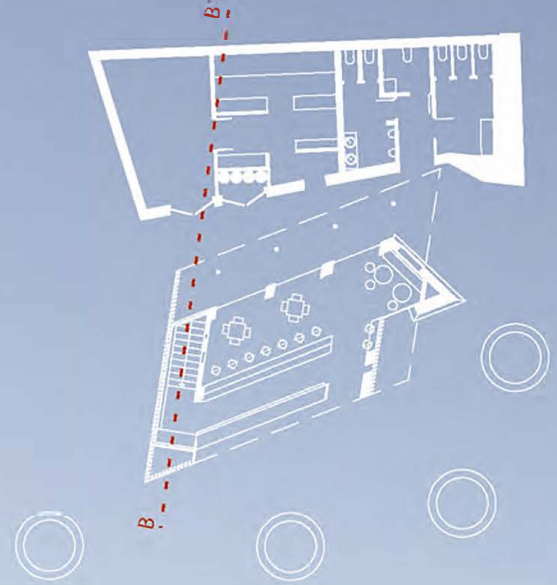

AGENCIA GESTIÓN DE INVERSIÓN
 ARQUITECTURA Y URBANISMO
 C/Numancia 47 Bajo - 38004 - Santa Cruz de Tenerife

Arquitectos:

[Signature]
 CARLOS J. DE PUELLES LEMUS
 Colegiado N° 617

[Signature]
 JAVIER DE PUELLES FERREIRO
 Colegiado N° 3.627

Proyecto: **QUIOSCO PARQUE GARCÍA SANABRIA I**

Plano: SECCIÓN TRANSVERSAL - CORTE POR ESCALERA B-B'

Escala: Norte: Fecha: **MARZO / 2018**

N° Plano:

16

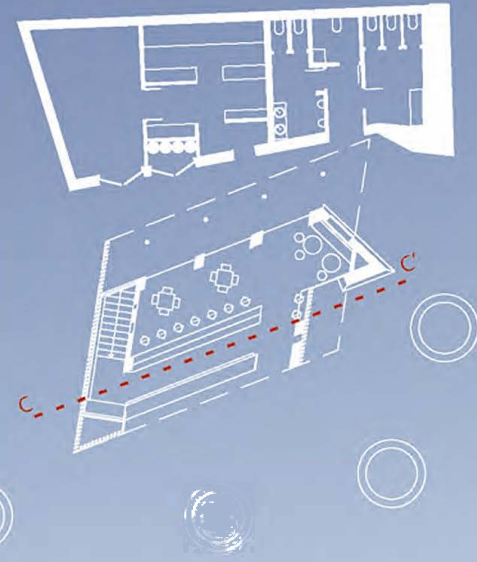

AGENCIA GESTIÓN DE INVERSIÓN

ARQUITECTURA Y URBANISMO
C/Numancia 47 Bajo - 38004 - Santa Cruz de Tenerife

Arquitectos:



CARLOS J. DE PUELLES LEMUS
Colegiado N° 617



JAVIER DE PUELLES FERREIRO
Colegiado N° 3.627

Proyecto: QUIOSCO PARQUE GARCÍA SANABRIA I

Plano: SECCIÓN LONGITUDINAL C-C'

Escala:

Norte:

Fecha:

MARZO / 2018

N° Plano:

17



SITUACIÓN

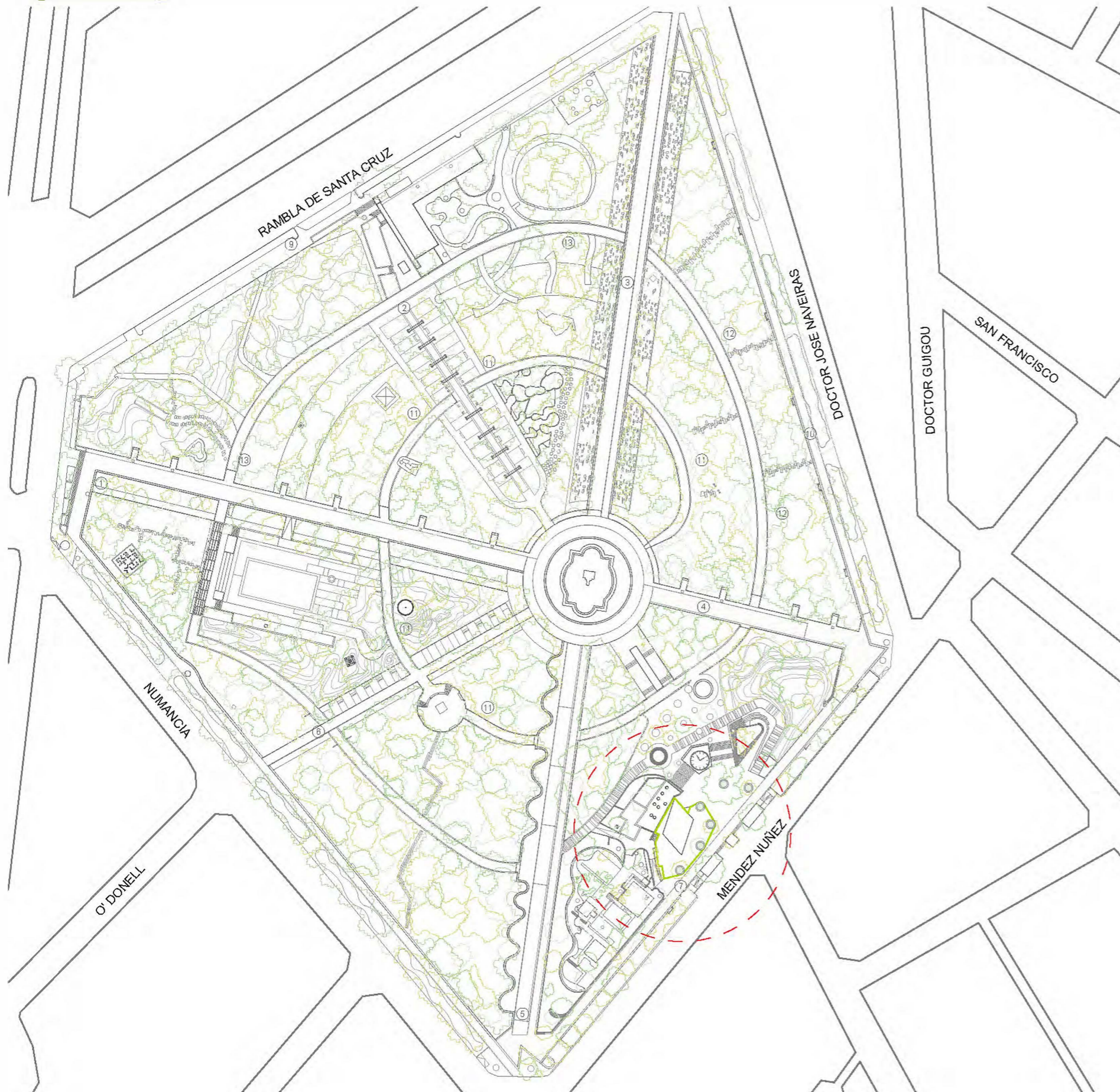

EMPLAZAMIENTO



El Parque fué construido en 1926 ajustándose a los planos diseñados por La Casa Layva y Cía de Granada. Su nombre se debe al Alcalde García Sanabria, que aprobó su construcción. Es el mayor parque urbano de las Islas Canarias con un importante patrimonio vegetal, en el que conviven especies autóctonas y exóticas.

En 1973 tuvo lugar en Santa Cruz la I Exposición Internacional de Escultura en la Calle, desde ese momento, trece de las esculturas expuestas en esa ocasión adornan distintos rincones y paseos del parque.

En 1998 el Ayuntamiento encarga al estudio de arquitectos Palerm & Tabares de Nava la realización del proyecto de remodelación del parque, inaugurando "el nuevo parque" el 9 de Junio de 2006. En esta remodelación adquiere protagonismo la madera sin restar importancia al jardín, conservando su trazado y esencia original.

En 2018 se brinda una nueva oportunidad para seguir con la labor de mejora de un elemento importante y singular del Parque García Sanabria, el Quiosco del Reloj de Flores. Con esta propuesta apostamos por continuar incorporando el lenguaje que se observa en la actualidad en el Parque.

LEYENDA DE PLANTA GENERAL

PASEOS

- 1 PASEO DOMINGO PEREZ MINIK
- 2 PASEO MANUEL BONNIN GUERIN
- 3 PASEO JOSE BLASCO ROBLES
- 4 PASEO JUAN MARICHAL
- 5 PASEO MIGUEL BORGES SALAS
- 6 PASEO AGUSTÍN LEON VILLAVERDE
- 7 PASEO EXTERIOR MENDEZ NUÑEZ
- 8 PASEO EXTERIOR NUMANCIA
- 9 PASEO EXTERIOR RAMBLA
- 10 PASEO EXTERIOR NAVEIRAS
- 11 PASEO ARÍSTIDES FERRER
- 12 PASEO FRANCISCO AGUILAR Y PAZ
- 13 PASEO MARCOS GUIMÉRÀ PERAZA

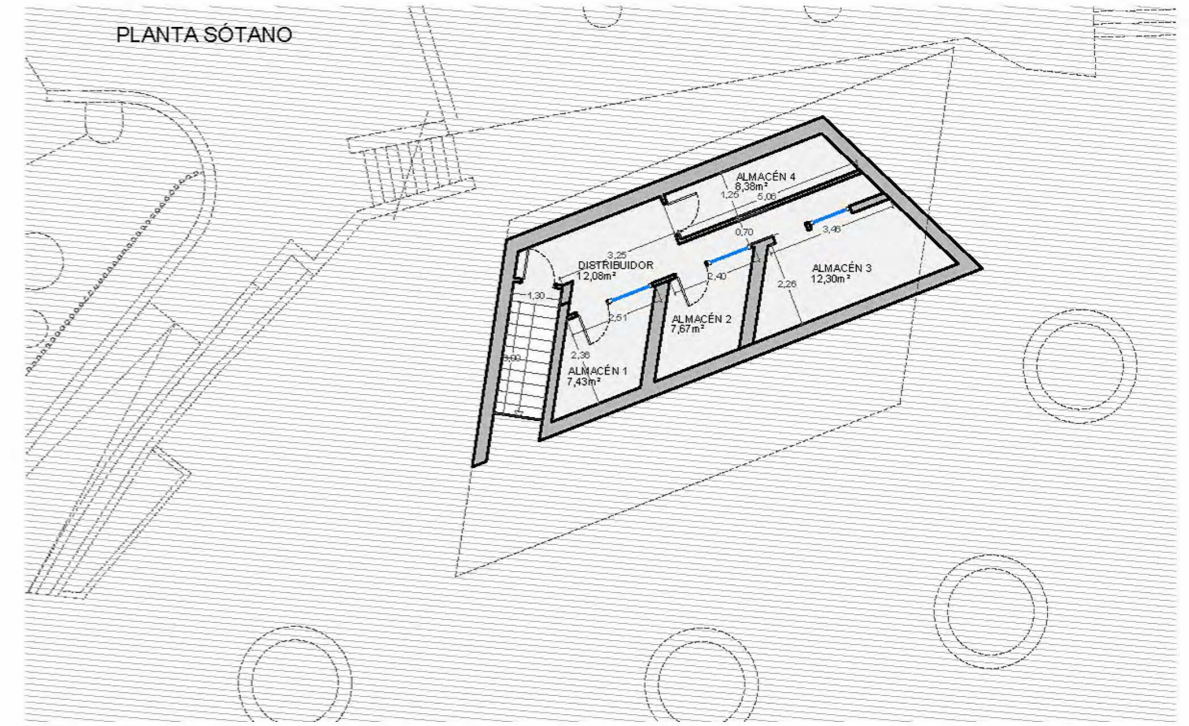
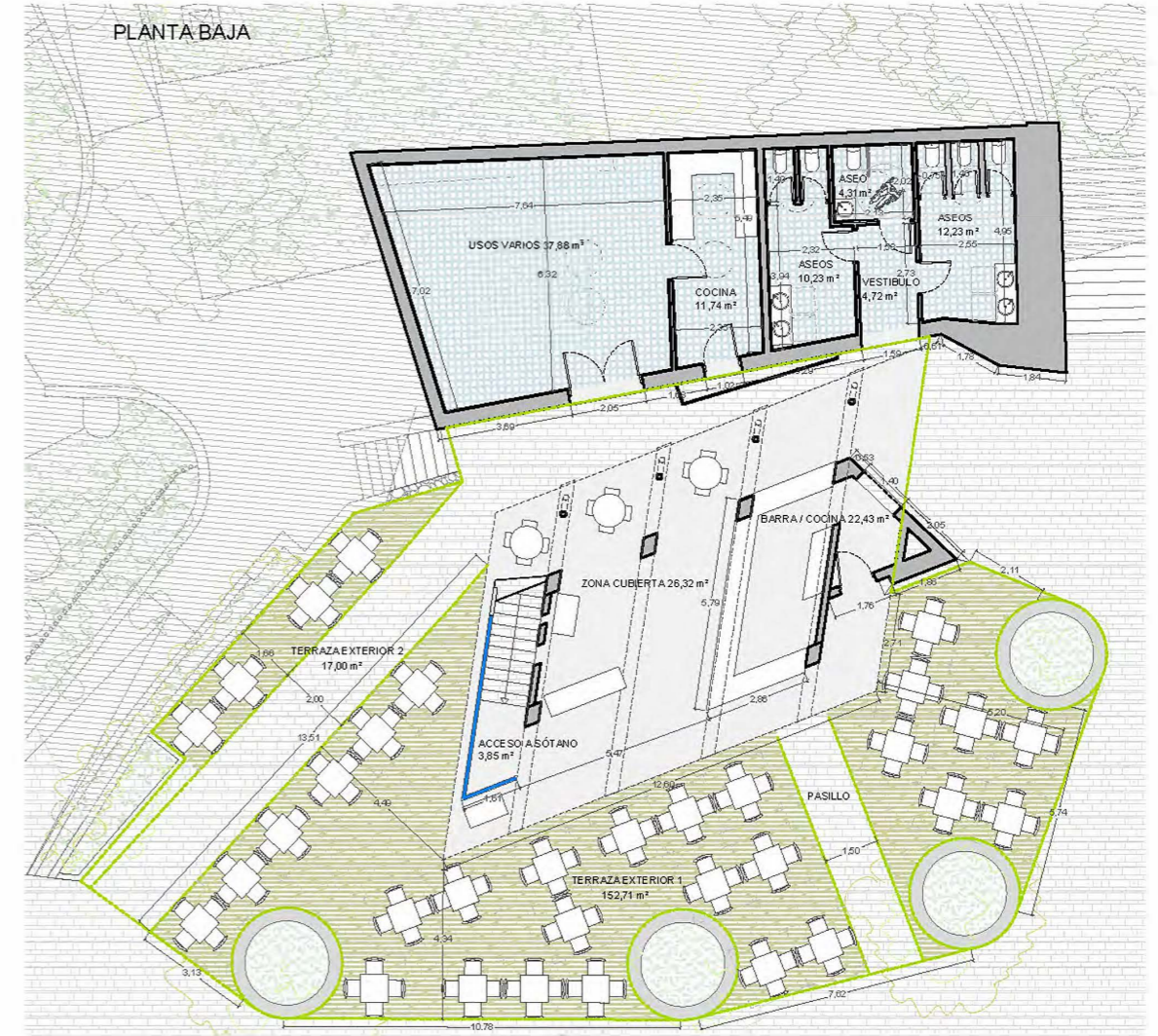
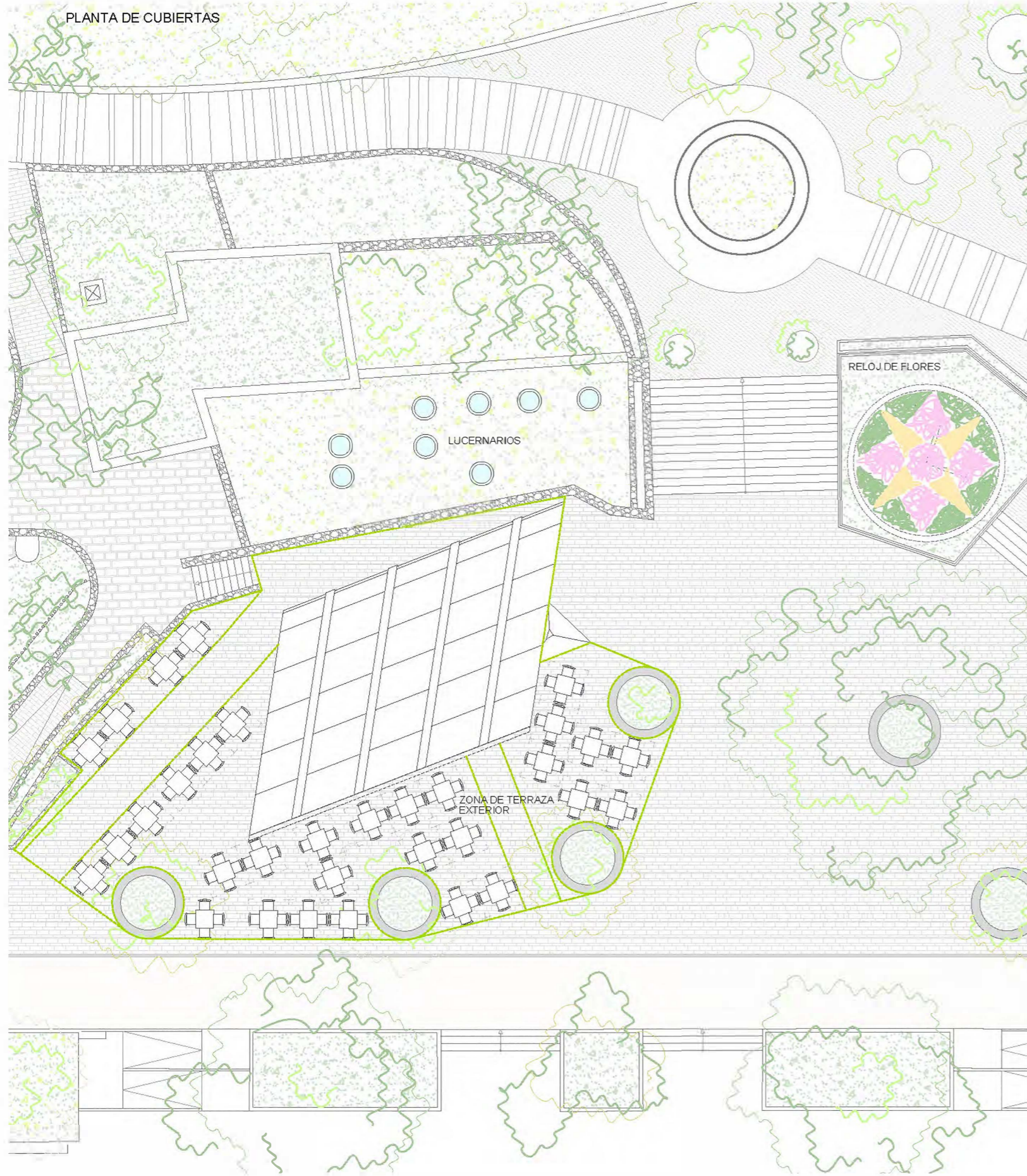

3 - PERMEABILIDAD SELECTIVA

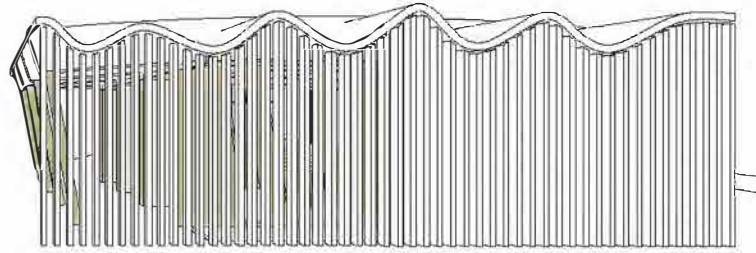

La nueva piel exterior del quiosco está pensada para permitir una visión sesgada del a medida que se recorre el proyecto. De esta manera, tanto desde el interior como desde el exterior se dan circunstancias de privacidad y de visibilidad al mismo tiempo.



La geometría de la fachada es una réplica del polígono en forma de rombo que posee el proyecto visto en planta. Esto beneficia en la permeabilidad de fachada como para facilitar los encuentros entre elementos constructivos y estructurales actuales y de la propuesta.

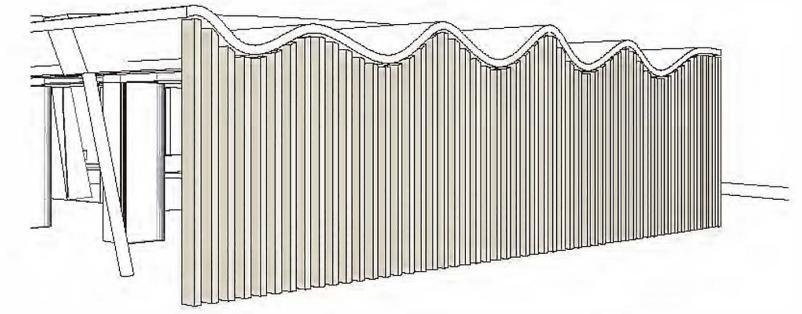

Una de las premisas de partida es conseguir que los encuentros entre materiales y elementos constructivos de lo nuevo y lo viejo sean evidentes y sin llegar a tocarse. De esta manera ambos mundos coexisten y se potencian sus virtudes.

4 - CONSERVACION DE LA ESTRUCTURA

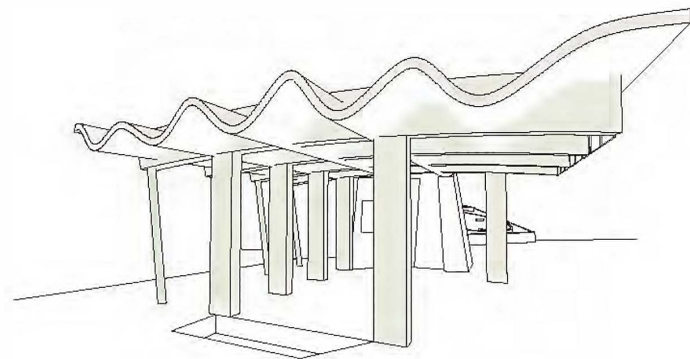

La Cubierta del Quiosco es indudablemente uno de los elementos más característicos de su arquitectura, por lo que la reforma propuesta pone en valor su geometría, liberándola y eliminando todos aquellos "obstáculos visuales" que puedan mermar su presencia.

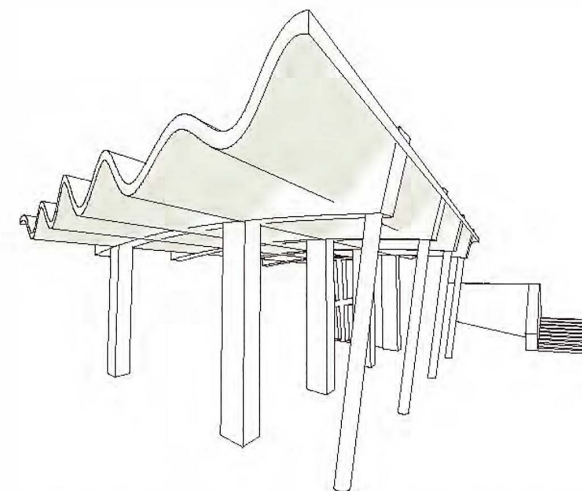

Se propone la rehabilitación integral de su revestimiento, preservando el gresite como tal, pero sustituyendo el policromado por uno en color blanco vidriado, de forma que le de protagonismo al techo a la vez que multiplique la luz en el interior del Quiosco. Se pretende con esto, sin cambiar la particularidad del revestimiento, dar una nueva imagen de modernidad y diseño.

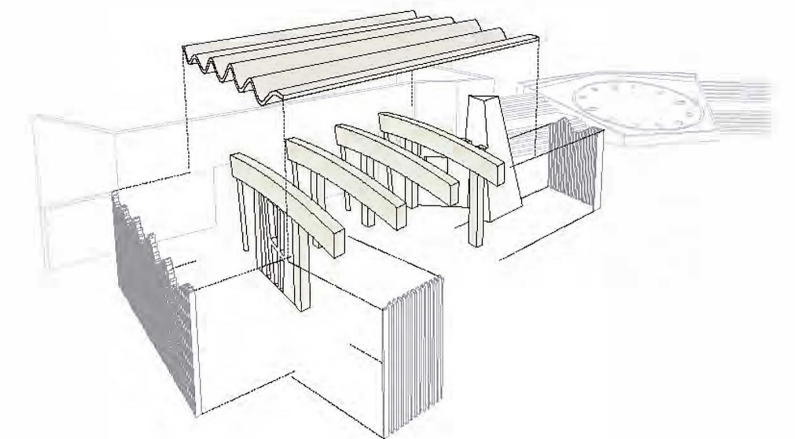

Se pretende recuperar el espacio Interior del Quiosco, actualmente destinado prácticamente a uso de camareros, neveras y almacenaje, eliminando para ellos la actual zona de cocina y añadir este espacio a zona de clientes

5 - NUEVA ENVOLVENTE (ABIERTA)

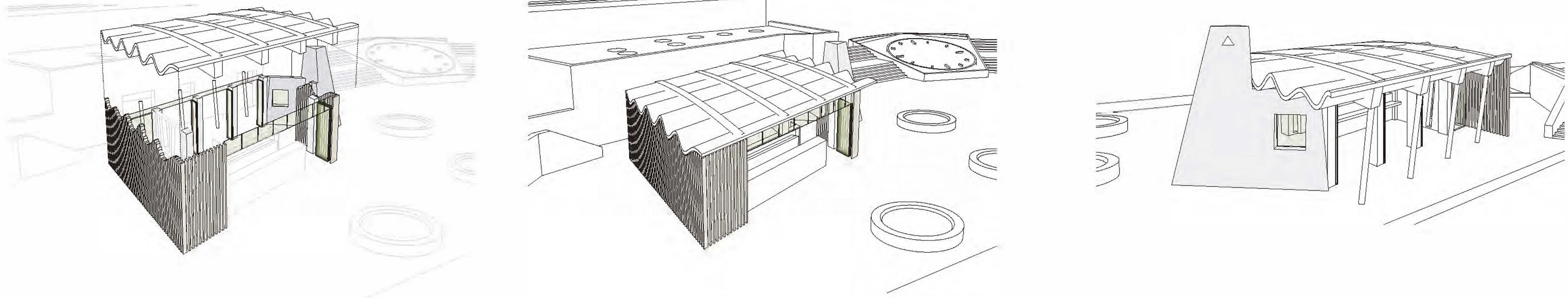

5 - NUEVA ENVOLVENTE (CERRADA)

La propuesta resuelve la actual situación de descuido de las instalaciones en cuanto a su seguridad. La nueva fachada sirve de elemento de cerramiento antivandálico, el resto de las superficies de su perímetro se resuelven mediante grandes paneles de vidrio con posibilidad de ser abatidos o apilados mediante ejes o guías. La nueva fachada en su conjunto muestra una dualidad de membrana, con la posibilidad de abrirse y cerrarse a voluntad y resistir el paso del tiempo en un entorno urbano de mucho tránsito como es el Parque García Sanabria.

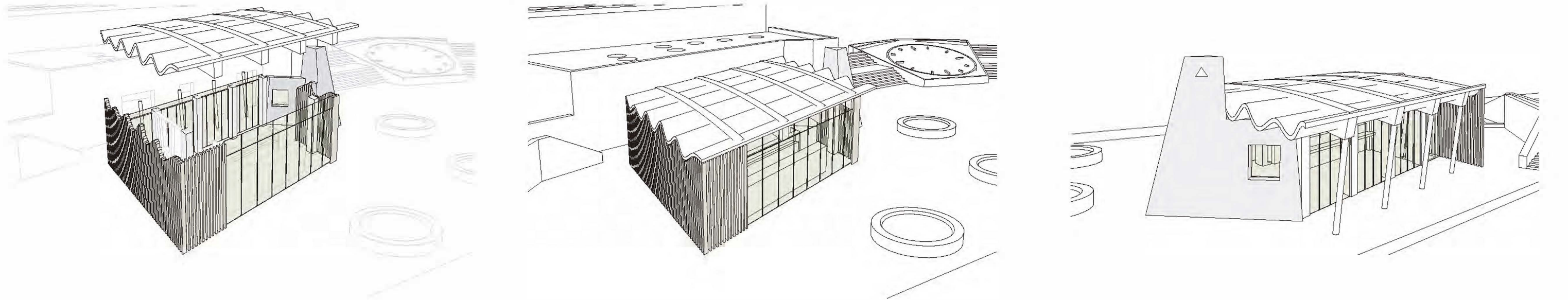

AGENCIA GESTIÓN DE INVERSIÓN

ARQUITECTURA Y URBANISMO
C/Numancia 47 Bajo - 38104 - Santa Cruz de Tenerife

Arquitectos:



CARLOS J. DE PUELLES LEMUS
Colegiado Nº 617



JAVIER DE PUELLES FERREIRO
Colegiado Nº 3.627

Proyecto: **QUIOSCO PARQUE GARCÍA SANABRIA I**

Plano: **ESQUEMAS CONCEPTUALES DEL PROYECTO**

Escala:

Norte:

Fecha:

MARZO / 2018

Nº Plano:

22

PLANTA DE CUBIERTAS PROPUESTA

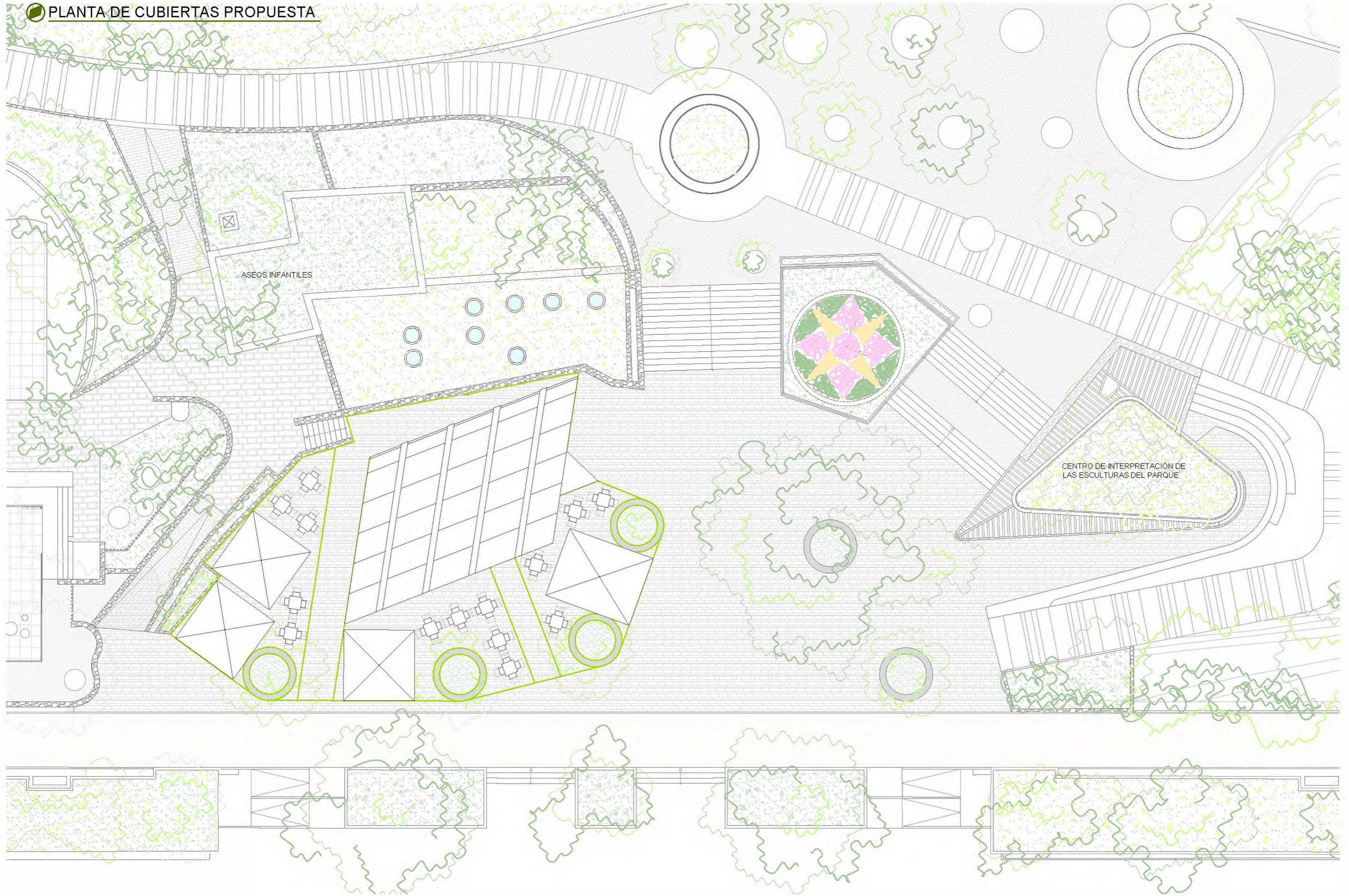

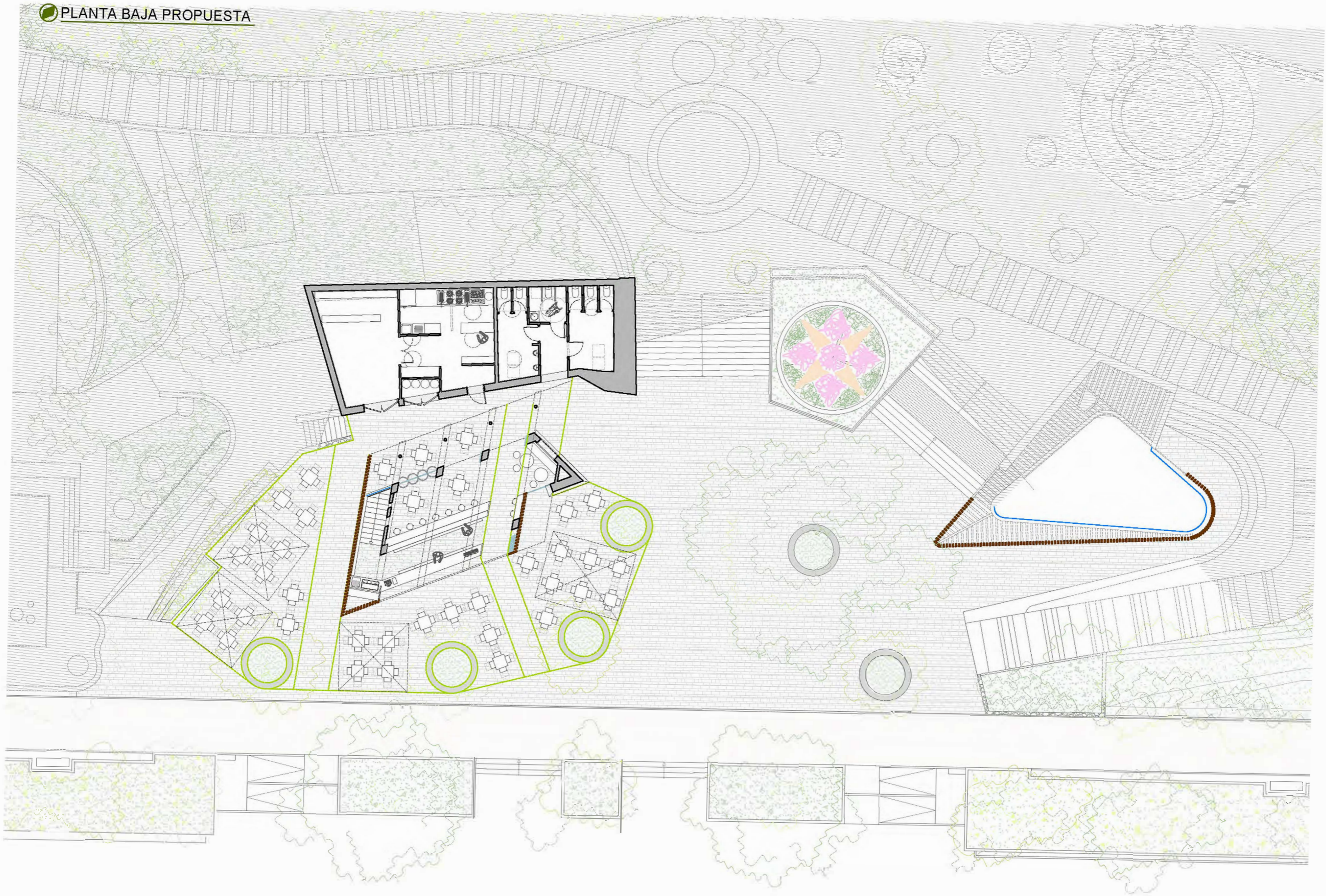

Arquitectos:

CARLOS J. DE PUELLES LEMUS
Colegiado Nº 617

JAVIER DE PUELLES FERREIRO
Colegiado Nº 3 527

Proyecto: QUIOSCO PARQUE GARCÍA SANABRIA I

Plano: PLANTA BAJA PROPUESTA

Escala: 1 : 200

Norte:

Fecha:

MARZO / 2018

Nº Plano:

24

PLANTA SÓTANO PROPUESTA

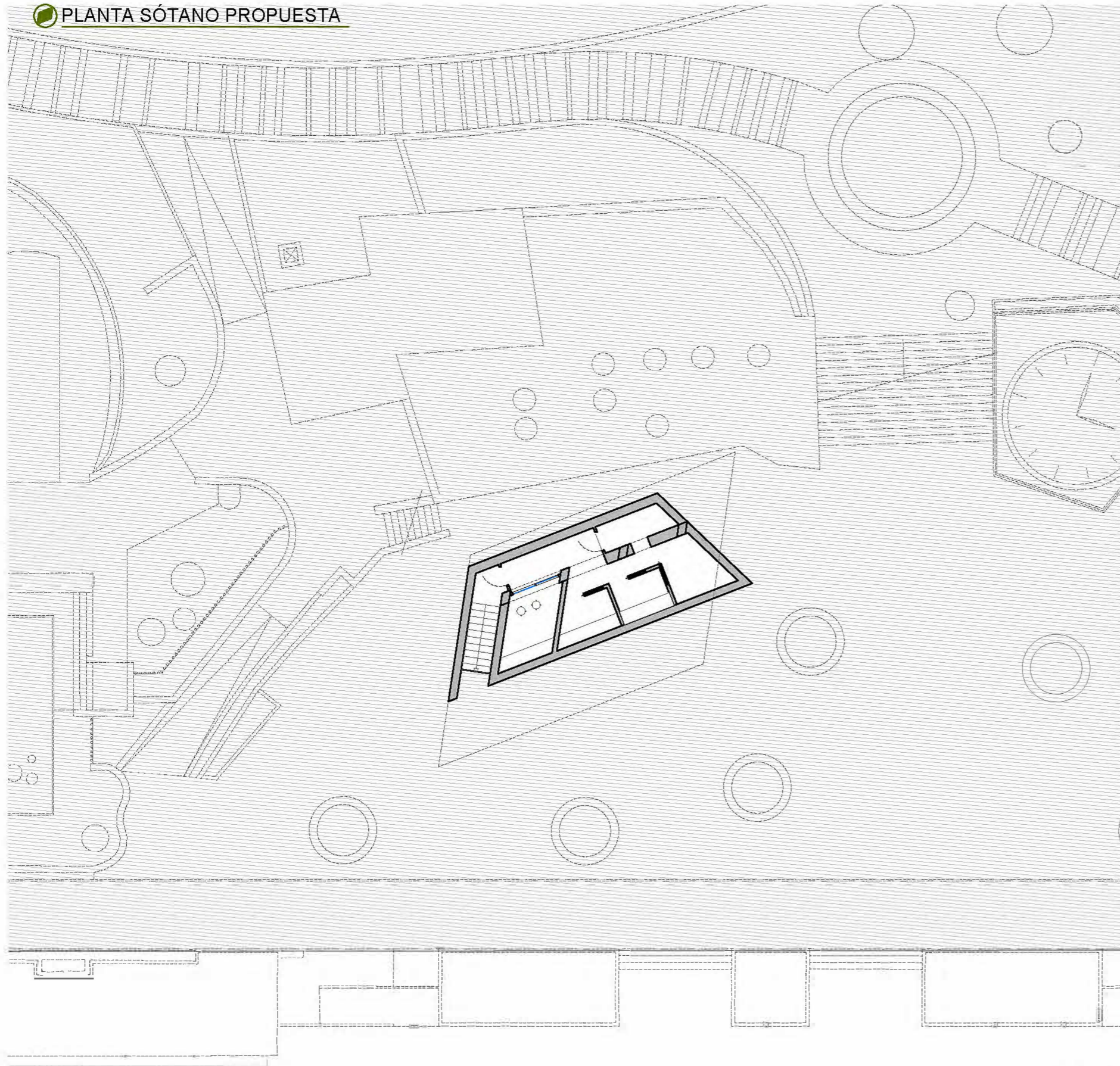

ESCALA 1 : 200

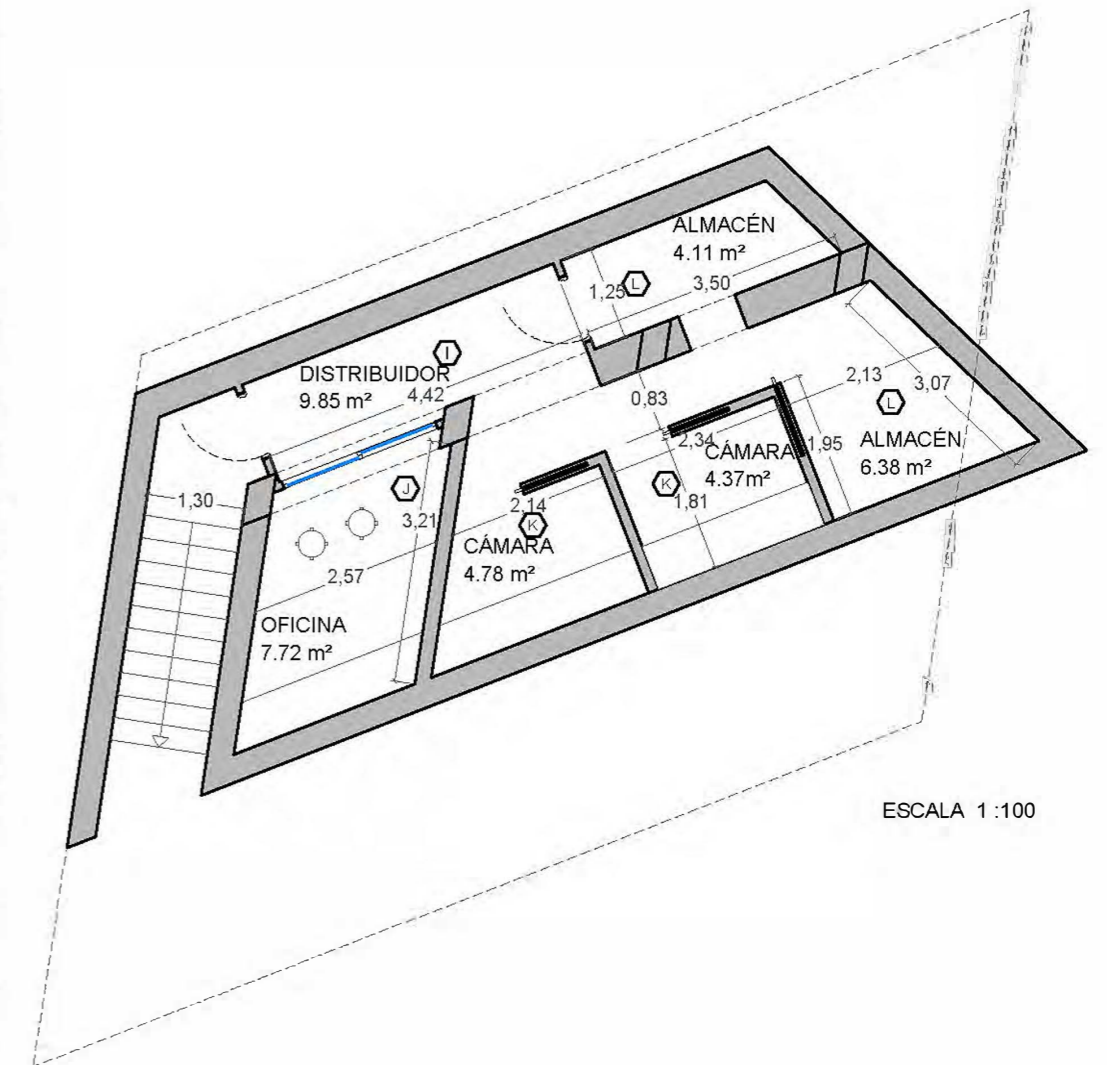

ESCALA 1 : 100

LEYENDA EQUIPAMIENTO

ZONAS SEGÚN LOS USOS

Nº	NOMBRE
A	Terraza - mesas y sillas
B	Barra al exterior
C	Barra al interior
D	Acceso a planta sótano
E	Comedor cubierto
F	Aseos públicos
G	Cocina
H	Depósito de mobiliario terraza - Almacén
I	Pasillo-distribuidor
J	Oficina
K	Cámara de refrigeración
L	Almacén

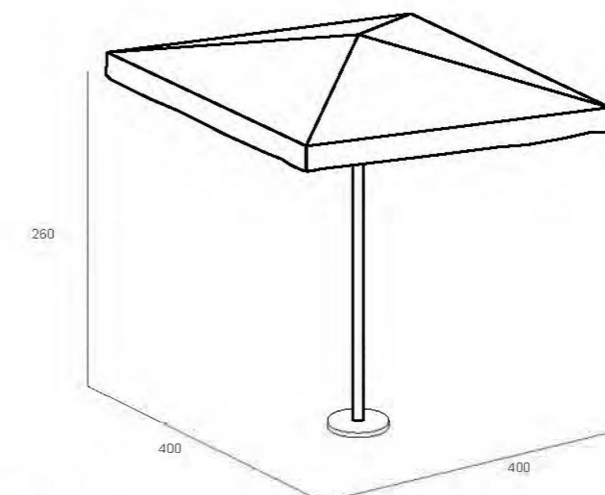
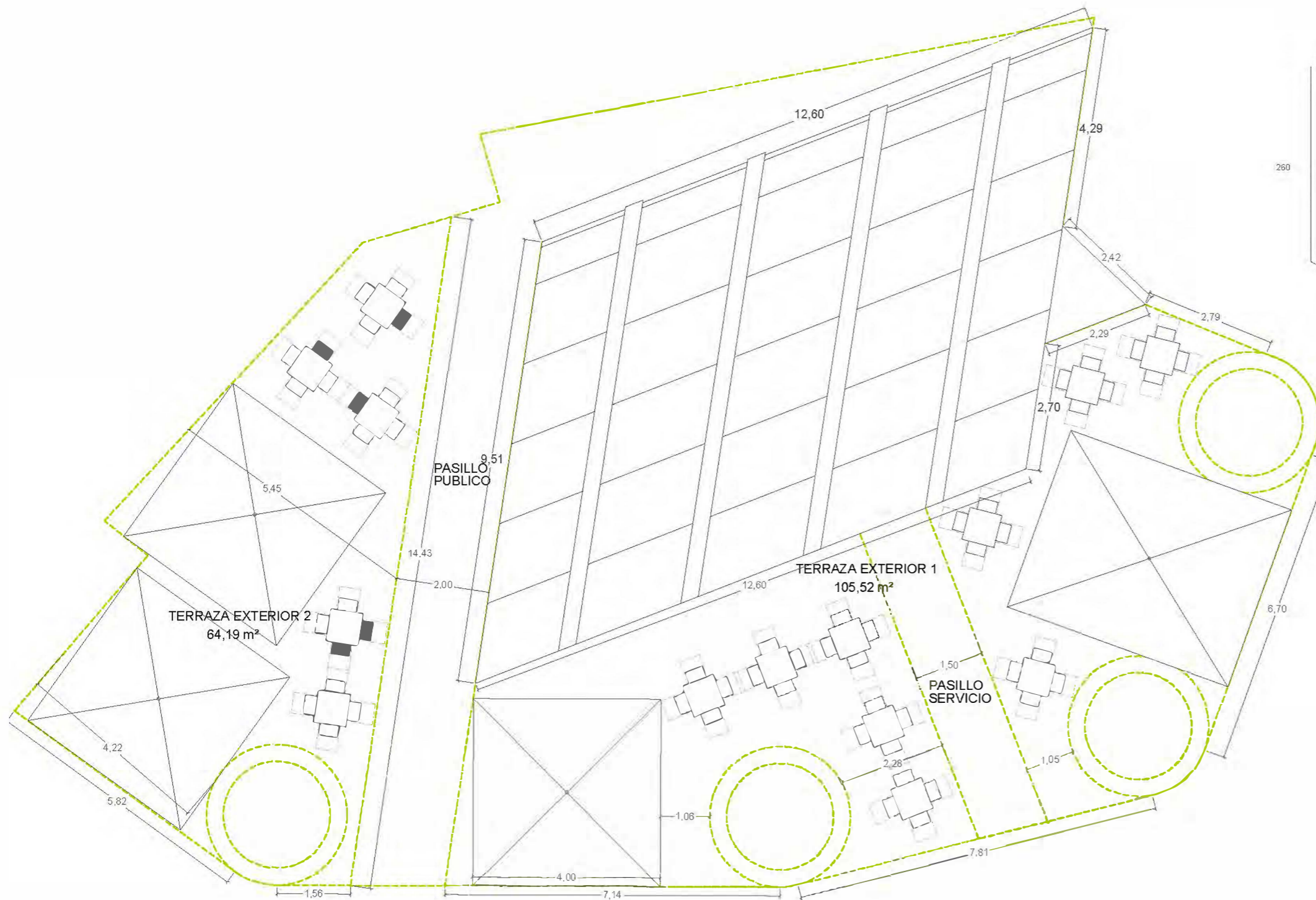

Parasol
Modelo: Palma.
Casa Toldifust
Color Estructura: Blanco
Color Tejido: Beige

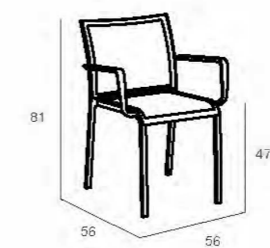

Silla de Terraza
Modelo: Land Tex.
Casa Comercial: Ezpeleta.
Color: Taupe

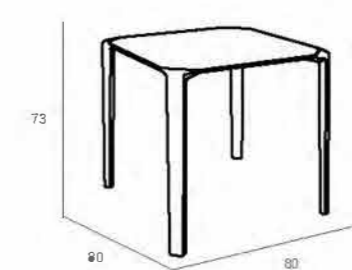

Mesa de Terraza
Modelo: One.
Casa Comercial: Ezpeleta.
Color: Taupe

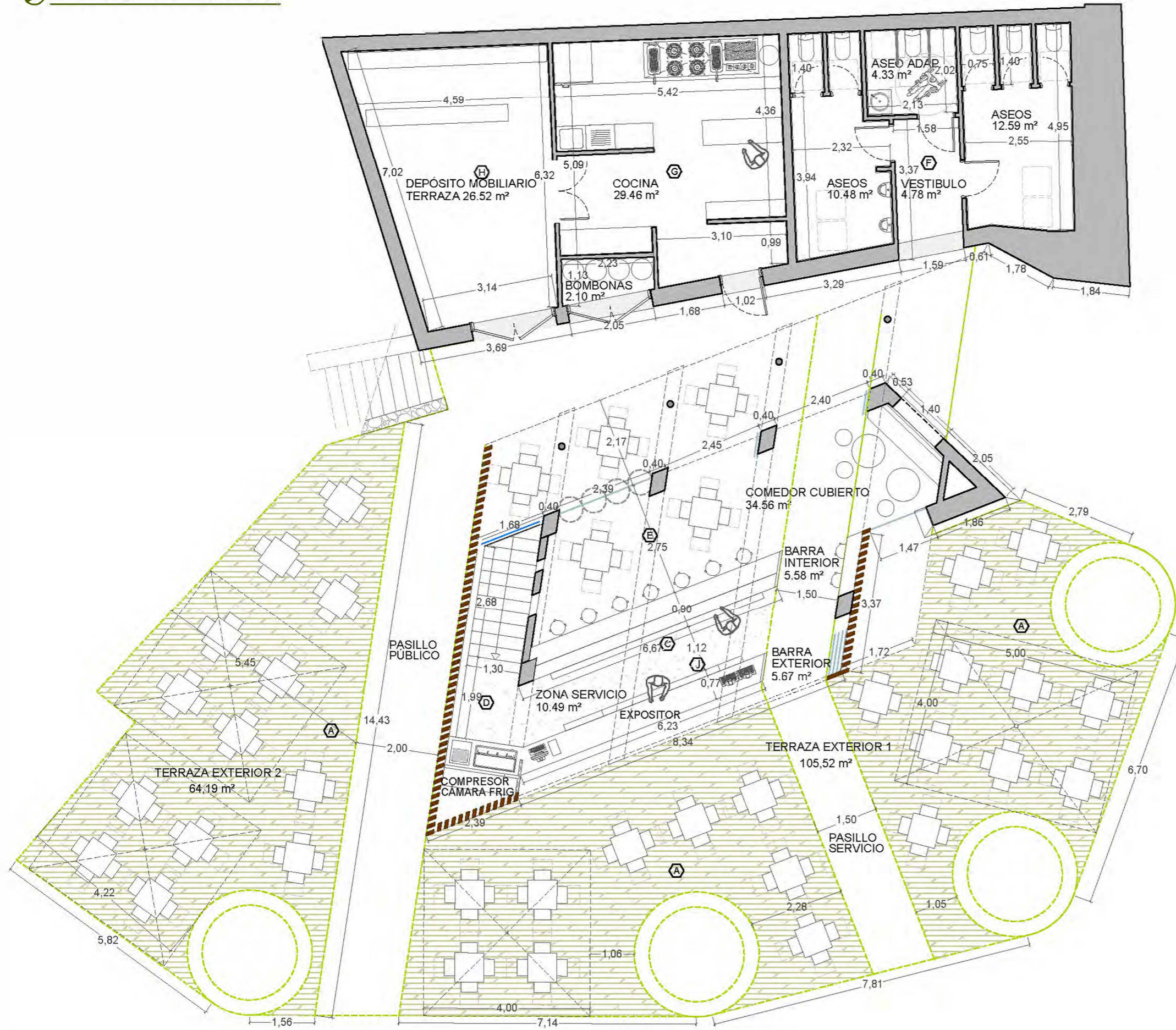

LEYENDA EQUIPAMIENTO

ZONAS SEGÚN LOS USOS

- Nº NOMBRE
- A Terraza - mesas y sillas
- B Barra al exterior
- C Barra al interior
- D Acceso a planta sótano
- E Comedor cubierto
- F Aseos públicos
- G Cocina
- H Depósito de mobiliario terraza - Almacén
- I Pasillo-distribuidor
- J Oficina
- K Cámara de refrigeración
- L Almacén

EQUIPAMIENTO COCINA

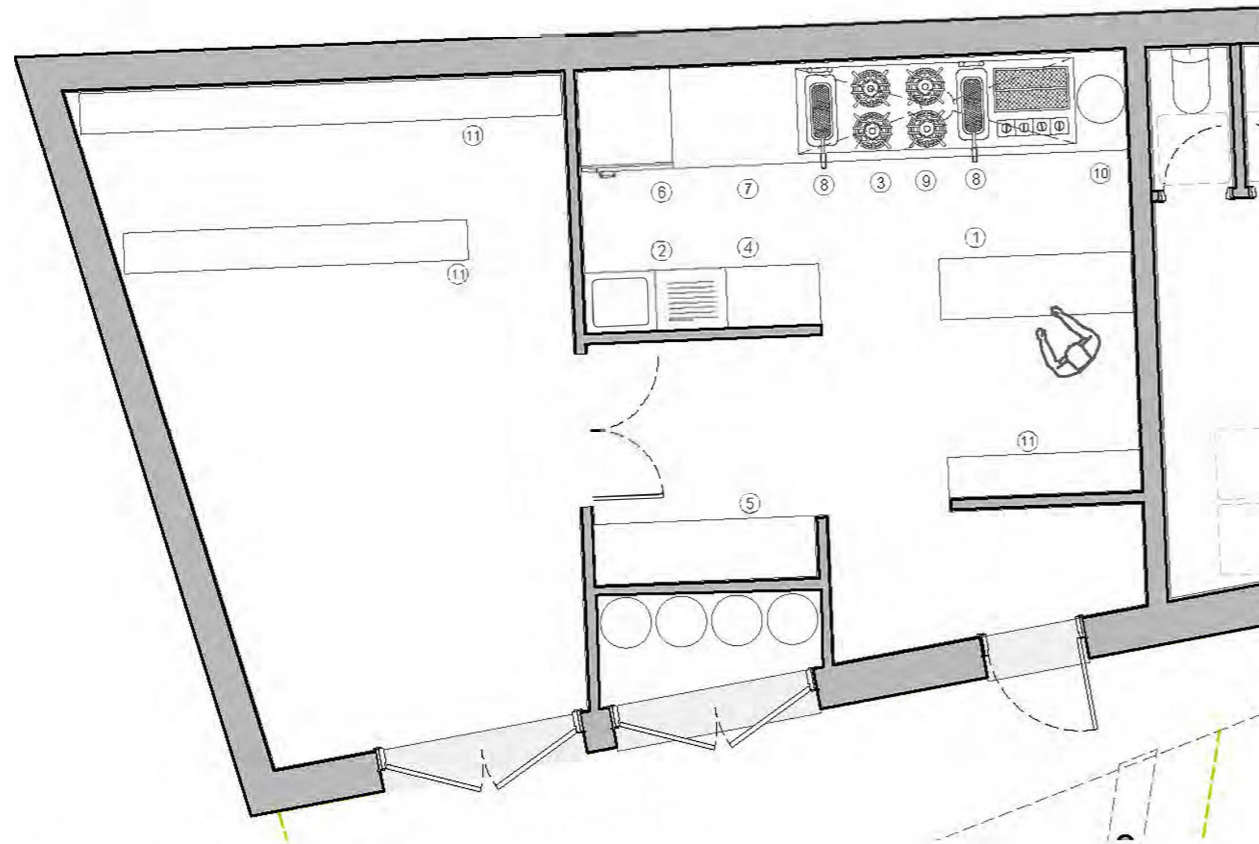

EQUIPAMIENTO BARRA INFERIOR

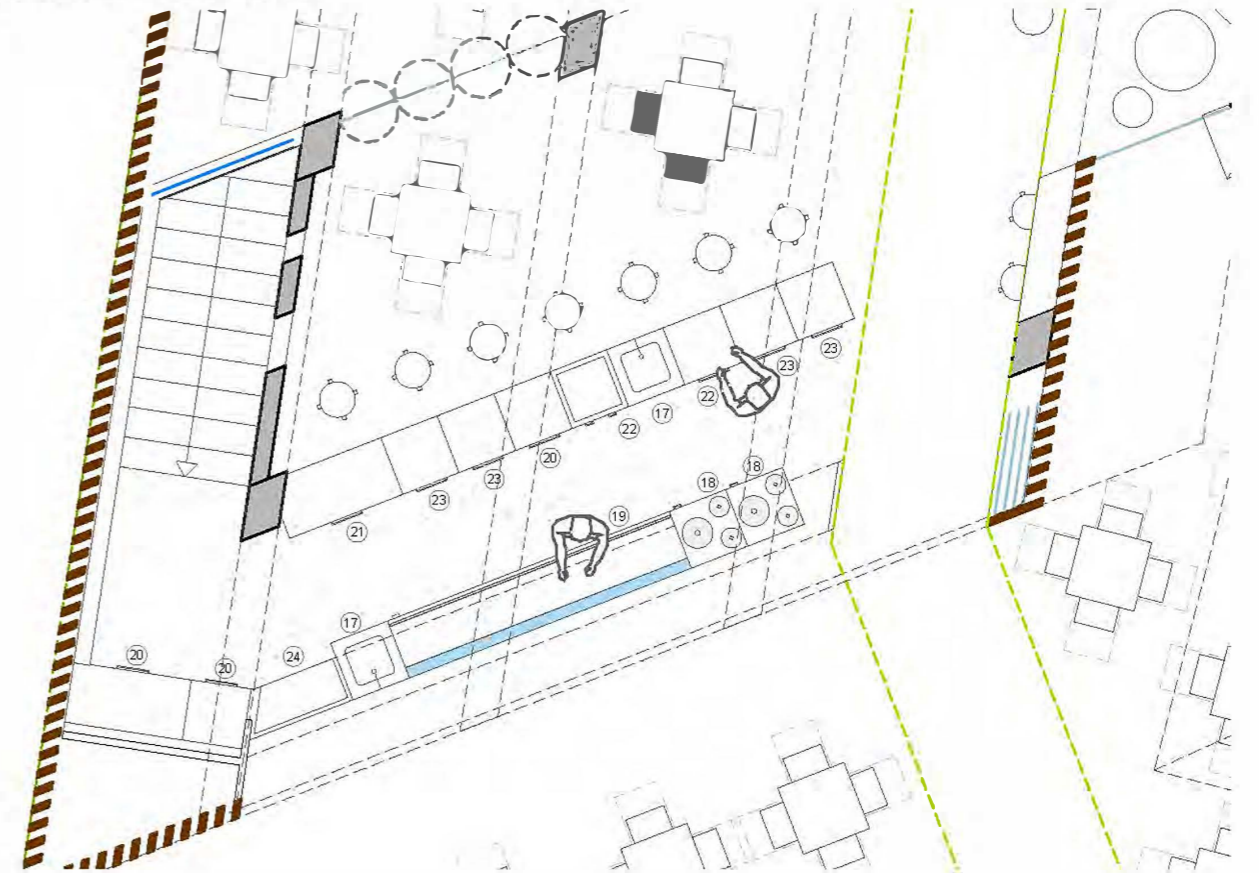

EQUIPAMIENTO BARRA SUPERIOR

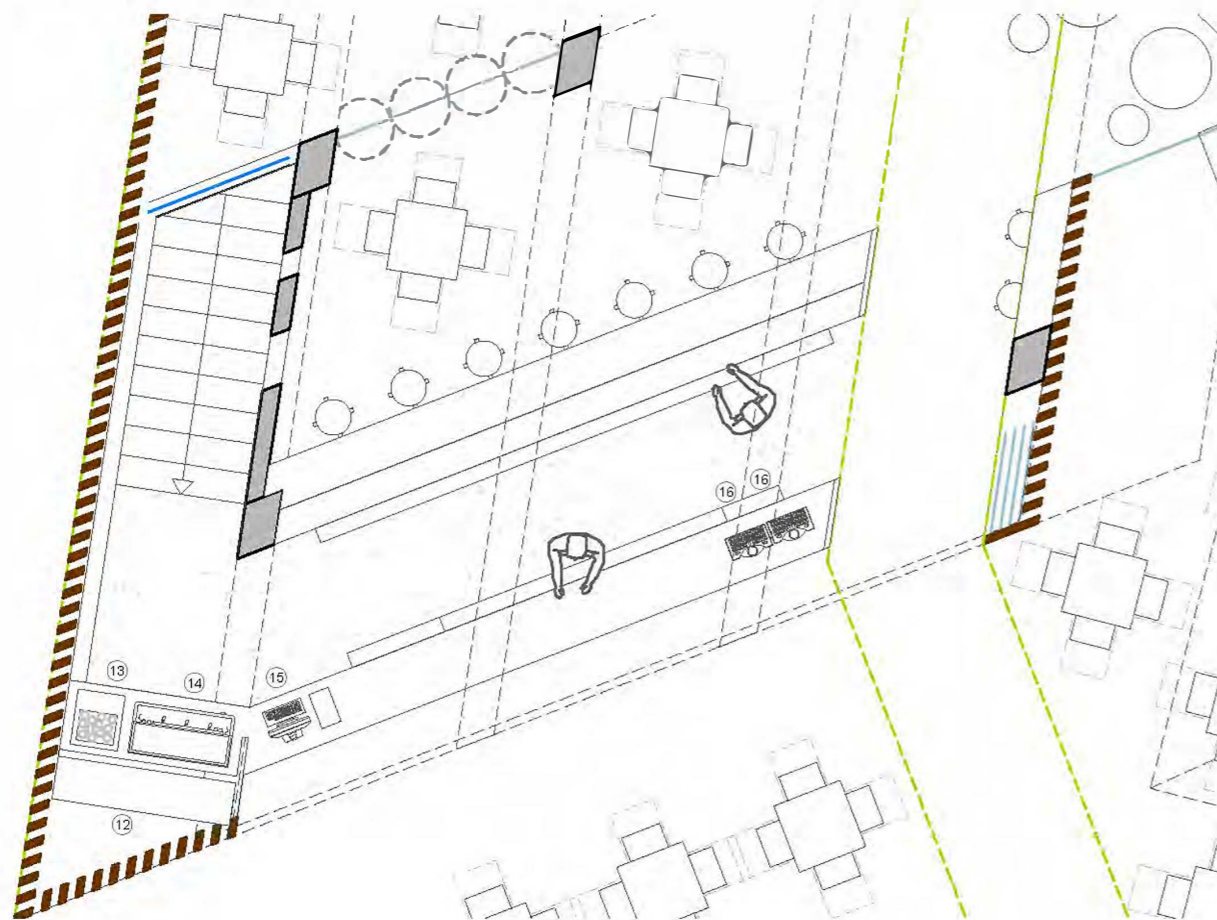

LEYENDA EQUIPAMIENTO

EQUIPAMIENTO DE COCINA

- Nº NOMBRE
- 1 Mesa de trabajo y nevera de carga frontal
- 2 Fregadero Escurridor Drcho.
- 3 Cocina a gas 4 fuegos
- 4 Lavavajillas
- 5 Mesa de salida y almacenamiento
- 6 Horno mixto
- 7 Placa Radiante a gas
- 8 Freidora a gas
- 9 Campana extractora
- 10 Calentador eléctrico
- 11 Mobiliario de almacenamiento
- 12 Compresor cámara frigorífica

EQUIPAMIENTO BARRAS SUPERIOR

- Nº NOMBRE
- 13 Exprimidor de naranja profesional
- 14 Máquina de café con tres grupos
- 15 TPV con Cashdro
- 16 Grifos de cerveza

EQUIPAMIENTO BARRAS INFERIOR

- Nº NOMBRE
- 17 Fregadero
- 18 Carga de barriles cerveza
- 19 Vitrina refrigerada
- 20 Contenedores de basura para reciclaje
- 21 Congelador
- 22 Lava vasos
- 23 Enfriador de botellas
- 24 Área de trabajo

ALZADO SUR



ALZADO NORTE



ALZADO OESTE

